

HEIMSPIEL



www.sv-erlbach.de

SV ERLBACH

FUßBALLMAGAZIN



www.COC-AG.de

84489 Burghausen
Gewerbepark Lindach A 12

Kompetenz in IT



+49 (0) 8679 9669055

info@edac-immopartner.de



IHRE IMMOBILIENMAKLERIN FÜR BURGKIRCHEN UND UMZU

**Jetzt kostenlose Wertermittlung oder Beratung
erhalten und von unserer Expertise profitieren!**

Ihre Monika Lehwalder

CAFÉ-BISTRORANT

Zentral im Herzen Altöttings !

Zeitsprung

Burghauser Straße 1 | Altötting



MIT BIERGARTEN! | *Wir bieten deutsche Küche mit bayerischem Flair*

**COC AG
PRÄSENTIERT**

**SV ERLBACH vs.
VfR Garching**

Dienstag
09.08.2022 - 19.30 Uhr
Holzbau Gröbl Arena

The image is a promotional poster for a soccer match. It features two players in action on a field at night, with a city skyline in the background. The player on the left is wearing a white jersey with blue shorts, and the player on the right is wearing a red jersey with black shorts. Both jerseys have the 'COC AG' logo. The background shows a stadium filled with spectators and a city skyline with illuminated buildings. The text 'COC AG PRÄSENTIERT' is at the top left. The match details 'Dienstag 09.08.2022 - 19.30 Uhr Holzbau Gröbl Arena' are at the bottom right. The team logos for 'SV ERLBACH 1963' and 'VfR Garching von 1921 e.V.' are at the bottom left and right respectively.

Neu:
THOMA
HOLZ 100
Häuser!



Schlüsselfertig bauen mit Ihrem Holzhausprofi aus der Region

Ob individuelles Design- oder traditionelles Holzhaus,
ob Familien-Domizil oder Komforthaus fürs Alter. Lassen Sie uns
gemeinsam Ihren Traum vom Eigenheim verwirklichen!

> ökologisch wertvoll > energiesparend > langlebig > gesundes und angenehmes Raumklima

Zimmerei Holzbau Grübl GmbH
Gewerbestraße 19 | 84543 Winhöring | 0 86 71 9 57 33 - 0

www.holzbau-gruebl.de

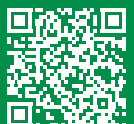



SCHULTHEISS GmbH

Gewerbepark Lindach D3 • 84489 Burghausen • 08677/9841-20
Gewerbegebiet Nord 30 • 93105 Tegernheim • 09403/9559640
Hofreitherstraße 3a • 94149 Kößlarn • 08536/919285-9



Ihr Fachhändler für:

- Sonnenschutz
 - Bodenbeläge
 - Fliesen
 - Vorhänge & Heimtextilien
 - Fenster & Türen
- Von der Beratung bis zum Einbau

Besuchen Sie uns gerne online unter: www.schultheiss-burghausen.de

ENERGIEWENDE IST RENTABEL

www.abel-retec.de

ABEL ReTec GmbH & Co. KG

Gießmühler Str. 3
84549 Engelsberg

Tel.: 08634 626 556 880

ABEL ReTec
PHOTOVOLTAIK & STROMSPEICHER

Liebe Fußballfreunde,

zum heutigen Bayernligaheimspiel gegen den VfR Garching darf ich Euch herzlich in Erlbach begrüßen. Besonders begrüßen darf ich unsere Gäste aus München sowie die eingeteilten Schiedsrichter um Stefan Dorfner.

Mit dem VfR ist ein alter Bekannter in der Holzbau Gröbl Arena. Vor Jahren wurden schon heiße Duelle mit den Münchner Vorstädtern ausgetragen, ehe die Garchinger in die Regionalliga marschiert sind. Nun kreuzen sich die Wege der beiden Mannschaften wieder und die Tagesform wird wohl über den Spielausgang entscheiden. Wir freuen uns auf ein enges Spiel und hoffen auf einen positiven Ausgang für den SVE. Die Saison ist zwar noch jung aber ein paar Dinge kann bereits nach 5 Spielen sagen: 1. Unsere Mannschaft ist, wenn sie ihr Potenzial abrufft, absolut konkurrenzfähig. 2. Das Niveau der Bayernliga ist mit dem der Landesliga in keiner Weise vergleichbar. Jede Mannschaft ist spielerisch stark mit hervorragenden Einzelkickern. Die „Trauben“ hängen in jedem Spiel hoch! 3. Für die Zuschauer ist jedes Spiel sehr, sehr interessant – es lohnt sich auf alle Fälle die Spiele anzusehen. Und gerade dies ist für uns als Verein wichtig. Deshalb: Kommt zahlreich und unterstützt unsere Truppe – Manghofer, Fischer und Co haben es auf alle Fälle verdient. Wir freuen uns auf Euren Besuch und wünschen ein schönes, erfolgreiches Spiel.

Genauso wünschen wir unserer II. Mannschaft für die nun beginnende Saison alles Gute. Bei der Truppe hat nun Martin Ronis und Mane Adam das Sagen. Wir hoffen alle auf eine gute Saison und wenn alle Gas geben, dann sollten auch wieder bessere Resultate als in der vergangenen Rückrunde eingefahren werden. Viel Glück unserer Zweiten!

Und zum Abschluss wollen wir uns heute einmal bei der Gemeinde Erlbach mit der Bürgermeisterin Monika Meyer und allen Gemeinderätinnen und Gemeinderäten bedanken. Die Kommune unterstützt uns so gut sie kann und wenn's „Ernst“ wird kann man sich auf unsere Gemeinde verlassen. Das war in der 60 jährigen Vereinsgeschichte so und das ist auch aktuell so. Dafür ein herzlicher Dank an dieser Stelle!

Für die Vorstandschaft
Manfred Grabmeier





A

B

baierl + demmelhuber

baierl + demmelhuber.

Best Inside!
Wir bauen Innenräume mit Herz + Verstand!

www.demmelhuber.de

Ihr spielt mit
dem Runden.

Wir machen
das Eckige.

Schlagmann Poroton. Unter den Ziegeln der Tabellenführer.
Kann Wärmeschutz, Schallschutz, Brandschutz uvm. Und das alles aus reiner Natur.
Der ideale Baustoff für Häuser, Hallen, Heimspiele.

SCHLAGMANN
POROTON[®]

www.schlagmann.de





Seit vielen Jahren unterstützt die **Firma Schlagmann Poroton** aus Zeilarn den SV Erlbach. Die Fa. Schlagmann ist ein Marktführer im Bereich der Ziegelherstellung und mit ihren innovativen Produkten im Baubereich sehr erfolgreich. Für die langjährige Unterstützung überbrachte Manfred Grabmeier im Namen des SV Erlbach der Fa. Schlagmann ein Geschenk. Das Foto des aktuellen Bayernligaaufsteigers wurde an Walter Mayerhofer, Leiter Vertrieb und Marketing, übergeben. Der SV Erlbach bedankt sich bei der Fa. Schlagmann und bei Familie Edmüller für die langjährige Unterstützung und wünscht weiterhin gute Geschäfte und alles Gute!



viele
GUTE GRÜNDE

www.laumer.de



Ein starkes Stück Bautechnik

- Komplettbau
- Bauwerkverstärkung & -Sanierung
- Spezialtiefbau
- Architektur- & Ingenieurbüro
- Bauen für die Landwirtschaft
- Architekturbeton & Kunst
- Betonfertigteile
- Garagenbau
- Technikmodule
- Bauen für Kommunen
- Bauen für Industrie, Gewerbe & Handel
- Intelligente Baustellenbewehrung

Bahnhofstraße 8 | 84323 Massing

Ausrüstungspartner des **SV Erlbach**



HOFBAUER
TEAMSPORT

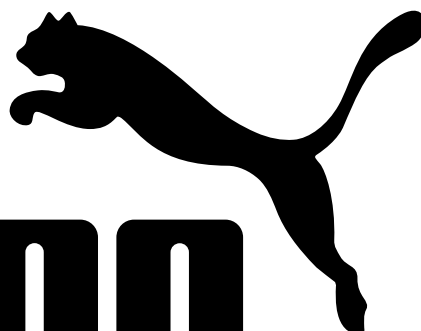

PUMA®

p u m a . c o m

Alles für Vereine, Mannschaften und Fußballer!

Simon-Breu-Str. 10
D-84359 Simbach/Inn
tel: +49 (0)8571 920351
mail: info@laola.biz
web: www.laola.biz

Öffnungszeiten:
Mo-Fr 09.00-18.00 Uhr
Sa 09.00-13.00 Uhr
Für Vereine und Firmen
auch nach Vereinbarung!



**TEAM
SPORT
PROFIS**



KADER 1. MANNSCHAFT



Baier Sebastian



Barth Nicolas



Bobenstetter Andreas



Breu Thomas



De Sousa Lima Weldeir



Eimannsberger Bernd



Fischer Alexander



Hager Sebastian



Hahn Wolfgang



Hefter Simon



Hofbauer Tobias



Langenecker Hannes



Loher Stefan



Maier Johannes



Manghofer Maximilian



Obermeier Christopher



Ramstetter Levin



Sammereier Maximilian



Schiedermaier Michel



Schlett Wagner Benjamin



Sommer Hannes



Thiel Leonhard



**Grabmeier Johann
Trainer**



**Lechner Lukas
Trainer**



**Schickl Bernhard
Torwart-Trainer**

KRAPF

SCHREINEREI – INNENAUSBAU GmbH

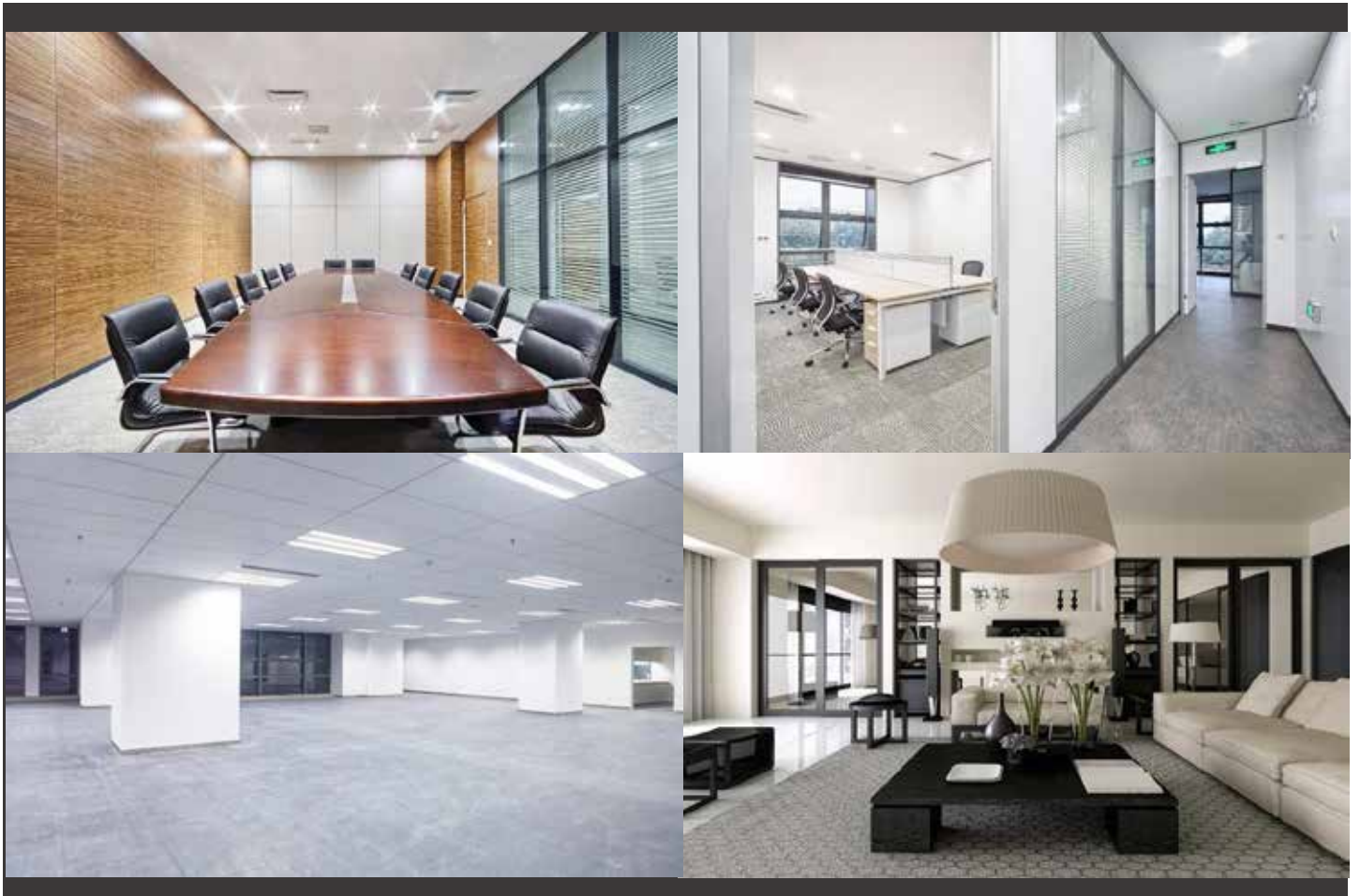

KRAPF GmbH * Fraundorf 9 * 84335 Mitterskirchen * Tel 08725/910166
Büro Dingolfing * Mengkofener Str. 29 * 84130 Dingolfing * Tel 08731/324440
info@krapf-innenaubau.de * www.krapf-innenaubau.de

STATISTIK 1. MANNSCHAFT



1	FC Deisenhofen	5	4	1	0	12 : 4	8	13
2	FC Ismaning	5	3	1	1	11 : 5	6	10
3	TSV 1882 Landsberg	5	3	1	1	10 : 6	4	10
4	TSV 1861 Nördlingen	5	3	0	2	10 : 8	2	9
5	TSV 1860 München II	5	2	3	0	6 : 3	3	9
6	FC 1920 Gundelfingen	5	3	0	2	9 : 6	3	9
7	FC Memmingen	4	2	2	0	9 : 6	3	8
8	SV Kirchanschöring	5	2	2	1	8 : 6	2	8
9	TSV Schwaben Augsburg	5	2	1	2	9 : 10	-1	7
10	SV Schalding-Heining	5	2	1	2	6 : 8	-2	7
11	SV Erlbach	5	1	3	1	3 : 2	1	6
12	TSV 1874 Kottern	5	2	0	3	8 : 10	-2	6
13	FC Ingolstadt 04 II	5	1	2	2	7 : 9	-2	5
14	TSV Dachau 1865	5	1	2	2	7 : 11	-4	5
15	VfR Garching	5	1	0	4	4 : 7	-3	3
16	VfB Hallbergmoos	5	1	0	4	6 : 10	-4	3
17	TSV 1860 Rosenheim	5	1	0	4	4 : 12	-8	3
18	Türkspor Augsburg 1972 e.V.	4	0	1	3	3 : 9	-6	1

COC AG

präsentiert:

Trainerteam: Lechner Lukas & Grabmeier Hans

	Spieler	Einsätze	Tore	Einw.	Ausw.
Tor	Baier Sebastian				
	De Souza Lima Welder	5			
	Schickl Bernhard				
Abwehr	Bobenstetter Andreas				
	Fischer Alexander	5			1
	Hahn Wolfgang	5			2
	Langenecker Hannes	1			1
	Manghofer Maximilian	5			
	Schiedermaier Michel	5			2
	Hofbauer Tobias	4		3	1
Mittel-feld	Barth Nicolas				
	Eimannsberger Bernd				
	Hefter Simon	4		4	
	Lechner Lukas	5			5
	Loher Stefan				
	Obermeier Christopher	4			
	Ramstetter Levin	5			2
	Sammereier Maximilian	5			
	Schlett Wagner Benjamin	5		5	
	Sommer Hannes	1		1	
Angriff	Breu Thomas	5	1		2
	Hager Sebastian	5	1		1
	Maier Johannes				
	Thiel Leonhard	5	1	5	

Letzter Spieltag

TSV Nördlingen - FC Gundelfingen	3 : 1
TSV Dachau - FC Ismaning	1 : 1
TSV Schwaben Augsburg - TSV Kottern	1 : 2
VfR Garching - SV Kirchanschöring	0 : 1
1860 München II - VfB Hallbergmoos	2 : 0
1860 Rosenheim - TSV Landsberg	1 : 3
FC Deisenhofen - SV Erlbach	1 : 0
SV Schalding-Heining - FC Ingolstadt II	1 : 1
Türkspor Augsburg - FC Memmingen	

Aktueller Spieltag

FC Ingolstadt II - TSV Dachau
FC Ismaning - FC Deisenhofen
SV Kirchanschöring - 1860 Rosenheim
TSV Landsberg - TSV Schwaben Augsburg
TSV Kottern - TSV Nördlingen
VfB Hallbergmoos - SV Schalding-Heining
SV Erlbach - VfR Garching
FC Gundelfingen - Türkspor Augsburg
FC Memmingen - 1860 München II

Nächster Spieltag

TSV Dachau - VfB Hallbergmoos
1860 Rosenheim - TSV Schwaben Augsburg
VfR Garching - FC Ismaning
1860 München II - FC Gundelfingen
FC Deisenhofen - FC Ingolstadt II
SV Kirchanschöring - SV Erlbach
Türkspor Augsburg - TSV Kottern
SV Schalding-Heining - FC Memmingen
TSV Nördlingen - TSV Landsberg

Torjäger Top 5

D. Gädke (FC Ismaning)	5
N. Karger (FC Deisenhofen)	5
F. Vezaj (TSV Kottern)	5
S. Mölders (TSV Landsberg)	5
M. Gallmaier (SV Schalding-Heining)	4

GASTHOF *Raspl* ZUR ALTEN SCHMIEDE

*gut Essen,
trinken &
Feiern*

Die **Wirtsstube** mit dem Ambiente einer alten Schmiede bietet für ca. 65 Personen Platz, ist abteilbar und deshalb perfekt für Feierlichkeiten wie z.B. Hochzeiten, Geburtstage, Familien- und Firmenfeiern, Weihnachtsfeiern oder Stammtische geeignet - elegant oder rustikal, entsprechend Ihren Wünschen liebevoll gedeckt und dekoriert.



*Bayerisch.
feurig.
fein.*

Layout und Design: art-connect GmbH | Foto: erwin.com

Unsere Gerichte werden mit viel Liebe und Sorgfalt und aus besten Produkten hergestellt. Ebenso viel Wert legen wir

auf herzliche Gastlichkeit und eine gemütliche Atmosphäre. Entdecken Sie die Alte Schmiede - unkompliziert, fröh-

lich und ein wenig nostalgisch. Überzeugen Sie sich selbst.



AUSGEZEICHNET TRAINIEREN

12 JAHRE TESTSIEGER

Das Deutsche Institut für Service-Qualität hat wieder 10 große überregionale Fitness-Studio-Ketten auf Angebot, Service und Beratung getestet. Zum siebten Mal in Folge konnte INJOY den 1. Platz belegen. Es überzeugte erneut unser Team mit der besten Trainingsbetreuung und einer ausgezeichneten individuellen Beratung. Damit sind wir 12 Jahre in Folge Testsieger. Wir sagen DANKE an unser großartiges Team und an die besten Mitglieder, die man sich wünschen kann.

TRAINIEREN KANNST DU ÜBERALL, DEINE ZIELE ERREICHST DU BEI INJOY.

TRAINING
ist die beste
Medizin .

*Vorsicht! Nebenwirkungen wie Glücksgefühle
und Figurverbesserung unvermeidbar.*

**Immunsystem stärken • Knochen kräftigen
Übergewicht reduzieren**

Fühl Dich NEU

**INJOY**

INTERNATIONAL SPORTS- & WELLNESSCLUBS

INJOY Neuötting / Simbacherstrasse 33

08671 - 20 113 / www.injoy-neuoetting.de

VfR Garching



Der VfR Garching ist nach 4 Spielzeiten in der Regionalliga mittlerweile die 2. Saison in der Bayernliga Süd beheimatet. Die heimischen Fußballkenner verbinden Garching mit den Niebauer Brüdern, die mit Sicherheit zum Besten gehören was der heimische Amateurfußball hergibt. Garching hat einen massiven Personalumbruch hinter sich und so werden in der Münchner Vorstadt wieder kleinere Brötchen gebacken: Für die Truppe von Nico Basta geht es in erster Linie um Punkte sammeln um über den magischen Strich zu kommen, alles andere ist Zugabe. Großer Pluspunkt ist die Abgezocktheit und die Erfahrung der Mannschaft von Sturmführer, dem Ex Osnabrücker und Burghauser, Stephan Thee. Der gesamt Kader hat enormes Potenzial und so dürfen wir uns auch dieses Mal auf hohe Fußball-Kunst in der Holzbau Grübl Arena freuen!

Fürstberger / Erber & Co BAUUNTERNEHMUNG

- Wohnbau
- Hallen
- Fahrsilo
- Stallungen

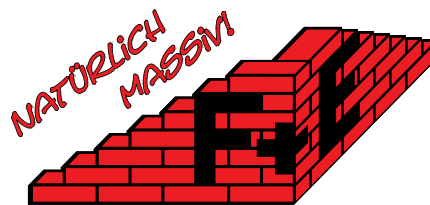

Rogglfing: ☎ 0 87 25 - 74 00 • Zeilarn ☎ 0 85 72 - 96 88 82

www.fuerstberger-erber.de

WASSER MARSCH!

Ihr Fachmann für Beregnungsanlagen aller Art!

FÜR SPORTPLÄTZE UND GÄRTEN

Alle Teile einer Beregnungsanlage – Steuergerät, Ventile, Regner – arbeiten zusammen, damit Ihre Pflanzen richtig bewässert werden.

Wir bieten Ihnen intelligente und leistungsfähige Produkte, die Ihre speziellen Anforderungen erfüllen.

FACHBERATUNG - PLANUNG - INSTALLATION - WARTUNG

FRAGEN SIE UNS!

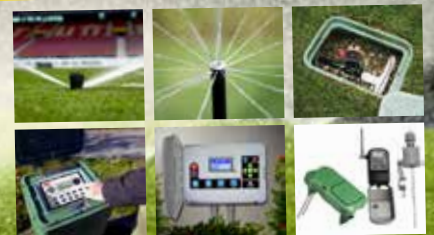



SCHREINEREI
UNTERHUBER

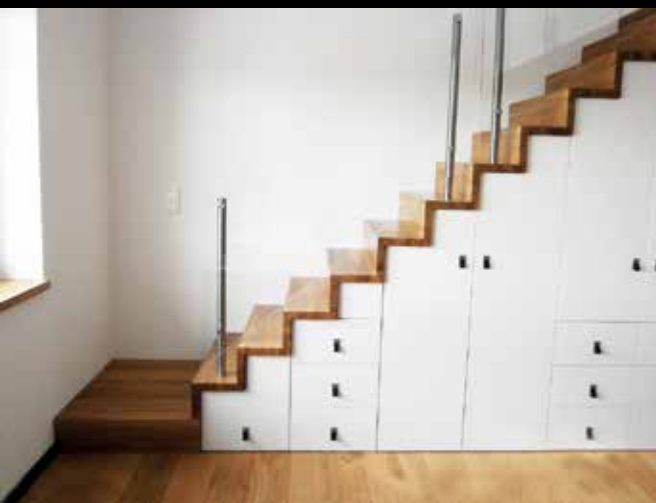



OSTERMAIER

Ihre Auto-Familie



WIR FREUEN
UNS AUF SIE.

Vilsbiburg // Eggenfelden //
Straubing // Mühldorf //
Landshut // Waldkraiburg //

ostermaier.de



CENTRAL

WOHN- und GEWERBEBAU GmbH

Mühldorfer Straße 14a - 84503 Altötting
Telefon (08671) 928530



Informationen über aktuelle Bauvorhaben unter: www.centralwohnbau.de

DIE NÄCHSTEN SPIELE



Sa	13.08.2022	16:00	SV Kirchanschöring	SV Erlbach
So	14.08.2022	15:00	SV Oberbergkirchen	SV Erlbach II
Fr	19.08.2022	19:00	SV Erlbach	TSV 1860 Rosenheim
So	21.08.2022	16:00	SV Erlbach II	TSV 66 Polling
Fr	26.08.2022	19:30	SV Erlbach	FC Ismaning
Sa	27.08.2022	15:00	SG Markt/Stammham	SV Erlbach II
Sa	03.09.2022	14:00	FC Ingolstadt 04 II	SV Erlbach
So	04.09.2022	16:00	SVG Burgkirchen	SV Erlbach II
Fr	09.09.2022	19:30	SV Erlbach	VfB Hallbergmoos
Sa	10.09.2022	18:00	SV Erlbach II	SV DJK Emmerting
Fr	16.09.2022	19:30	FC Memmingen	SV Erlbach
Sa	17.09.2022	15:00	SpVgg Jettenbach	SV Erlbach II
Fr	23.09.2022	19:00	SV Erlbach	FC 1920 Gundelfingen
Sa	24.09.2022	18:00	SV Erlbach II	SG Neumarkt-St.Veit II
Fr	30.09.2022	20:30	TSV Taufkirchen	SV Erlbach II
Fr	07.10.2022	19:00	SV Erlbach II	SG Zangberg I/Ampfing II
Sa	08.10.2022	14:00	TSV 1874 Kottern	SV Erlbach

Mit uns geniessen Sie die Tore am schönsten!

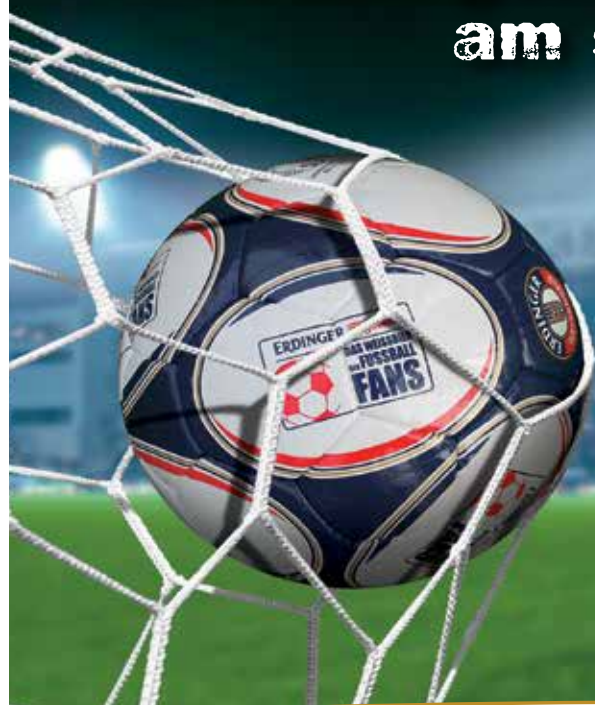

Gasthaus Radmüller Winhöring



Bayerische
traditionelle Küche
Biergarten
& Terrasse
Fremdenzimmer
mit Dusche und WC



Öffnungszeiten:

Di, Do, FR & Sa ab 16 Uhr
Sonn- und Feiertage zusätzlich von 10-14 Uhr
Mo & Mi Ruhetag

Franz und Gerlinde Radmüller freuen sich auf Ihren Besuch!
Kronberg 19 | 84543 Winhöring | www.gasthaus-radmueller.de

KONTAKT: radmuellerm69@gmx.de
08671 71381 & 0160 6838645



IHR FLÜSSIGGASLIEFERANT

FRIEDRICH SCHARR KG
Richard Wolf
T +49 173 - 743 33 04
r.wolf@scharr.de



Melden Sie sich, ich berate Sie gerne.

www.scharr.de

SCHARR
bringt Energie ins Leben

- > BUCHHALTUNG
- > STEUERBERATUNG
- > UNTERNEHMENSBERATUNG
- > DIGITALISIERUNG

für Gewerbe, Landwirtschaft,
Freie Berufe und Privatpersonen

BERATA

BERATA-GmbH Steuerberatungsgesellschaft

WIR HOLEN'S RAUS

BERATA-GmbH Steuerberatungsgesellschaft
Rennbahnstraße 7 | 84347 Pfarrkirchen

+49 (0)8561 3006400
berata.pfarrkirchen@bbjmail.de
www.berata-pfarrkirchen.de

BERATA-GmbH Steuerberatungsgesellschaft
Ottostr. 3 | 84503 Altötting

+49 (0)8671 92830
berata.altoetting@bbjmail.de
www.berata-altoetting.de



Im Verbund
stark

LBD /  rwb /

Weitere Informationen unter
www.berata-gmbh.de

Name: **Stefan Loher**
Alter: 29
Position: Rechtsverteidiger / Mittelfeld
Heimatverein: FSV Emmersdorf
Saisonziel: Klassenerhalt
Bisherige Vereine: FSV Emmersdorf,
TSV-DJK Johanniskirchen,
TuS 1860 Pfarrkirchen
Wohnort: Neuötting
Beruf: Lehrer am Gymnasium
Hobbies: Tennis, Wandern, Freunde treffen
Lieblingsessen: Kaiserschmarrn
Lieblingsgetränk: Wasser



Lassen Sie sich in unserem idyllischen Landgasthaus von unserer gutbürgerlichen Küche verwöhnen.

Unser Saal eignet sich sowohl für große Hochzeiten, als auch für Betriebs- und Vereinsveranstaltungen. Im gemütlichen Gast- und Nebenzimmer finden Sie den geeigneten Rahmen für alle Familienfeste.

Bei schönem Wetter freuen wir uns, Sie in unserem neu angelegten Biergarten bewirten zu dürfen.

Familie Auer, Endlkichen, 0 86 70 / 91 99 35

THE 1



THE 3



Freude am Fahren



Abbildungen zeigen Sonderausstattungen.

VIEL RAUM. VIEL DYNAMIK.

Erleben Sie bei uns den neuen BMW 1er. Er überzeugt mit herausragendem Design, innovativen Technologien und optionalen Fahrerassistenzsystemen. Zudem lädt das fahrerorientierte Cockpit zum dynamischen Fahren ein, während die Passagiere vor allem im Fond mehr Beinfreiheit erwartet. Noch mehr Raum bietet Ihnen der neue BMW 3er Touring. Er verbindet moderne und klare Ästhetik mit Vielseitigkeit und Funktionalität. Ein echter Allrounder, der mit seinem großzügigen Platzangebot und seinen optionalen intelligenten Assistenten jede Fahrt zum Erlebnis werden lässt.

Vereinbaren Sie jetzt eine Probefahrt und lassen Sie sich von uns beraten. Rufen Sie einfach unter **08721 96300** an oder senden Sie uns eine E-Mail an info@bmw-kimbeck.de

AUTOHAUS KIMBECK GMBH

Firmensitz: Niederdorf 26 | 84307 Eggenfelden | Tel: 08721 9630-0 | info@bmw-kimbeck.de
www.bmw-kimbeck.de

Kimbeck
REGIONAL. KOMPETENT. SEIT 1928.

AGIP-AIGNER

TANKSTELLE UND BISTRO

Direkt an der B20 bei Zeilarn



Car Wash



Frühstück, Mittagessen, Abendessen, Getränke und Kaffee



Am Mühlbach 1 | 84367 Zeilarn | Telefon 0 85 72/96 91 33 60



Zukunft im Blick.

Continentale PremiumBU Start

Top-Berufsunfähigkeits-Schutz
zum fairen Preis – sogar weltweit

Landesdirektion

Berg Saxberger GmbH & Co. KG

Friedrich-Ebert-Str. 2 · 83308 Trostberg

Tel. 08621-98120

info.berg-saxberger@continentale.de

**Die
Continentale**

Name: Sebastian Baier
Alter: 22
Position: Torwart
Heimatverein: Hebertsfelden / Pfarrkirchen
Saisonziel: Liga halten und gut ins Team finden
Bisherige Vereine: Winhöring,
 Hebertsfelden,
 Pfarrkirchen
Wohnort: Postmünster
Beruf: Kinderpfleger mit
 angehendem Montessori Diplom
Hobbies: Reisen, in der Natur sein,
 Essen gehen
Lieblingsessen: Omas Rezepte
Lieblingsgetränk: Pina Colada, Powerade

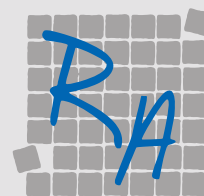

**Altmann
 Pflasterbau**
Design & STEIN

GESTALTEN MIT LEIDENSCHAFT

www.altmann-pflasterbau.de



Öffnungszeiten

Sommer: Mo.–Fr. 8–12 Uhr und 13–17 Uhr

Winter: Mo.–Fr. 8–12 Uhr

Samstag nach telefonischer Vereinbarung



Standort Simbach am Inn
 Dötling 6
 84359 Simbach am Inn
 Telefon: +49 (0)8571 1672
 info@altmann-pflasterbau.de

Standort Marktl am Inn
 Moritz-Brüll-Straße 12
 84533 Marktl am Inn
 Telefon: +49 (0)8678 7476010
 markt@altmann-pflasterbau.de



STATISTIK 2. MANNSCHAFT



Platz	Mannschaft	Spiele	G	U	V	Torverh.	Differenz	Punkte
1	SVG Burgkirchen	0	0	0	0	0 : 0	0	0
1	SV Oberbergkirchen	0	0	0	0	0 : 0	0	0
1	SG Neumarkt-St.Veit II/Egglkofen	0	0	0	0	0 : 0	0	0
1	SpVgg Jettenbach	0	0	0	0	0 : 0	0	0
1	SV Weidenbach	0	0	0	0	0 : 0	0	0
1	SV DJK Emmerting	0	0	0	0	0 : 0	0	0
1	TV Kraiburg/Inn	0	0	0	0	0 : 0	0	0
1	SV Erlbach II	0	0	0	0	0 : 0	0	0
1	SG Tüßling/Teising II	0	0	0	0	0 : 0	0	0
1	SG Markt/Stammham	0	0	0	0	0 : 0	0	0
1	SG Zangberg I/Ampfing II	0	0	0	0	0 : 0	0	0
1	TSV 66 Polling	0	0	0	0	0 : 0	0	0
1	TSV Taufkirchen	0	0	0	0	0 : 0	0	0

	Spieler	Einsätze	Tore	Vorlagen
Tor	Manghofer Andreas			
	Schickl Bernhard			
	Winkler Lukas			
Abwehr	Auer Lukas			
	Eller Christoph			
	Niederleitner Simon			
	Rothenaicher Jonas			
	Winkler Lukas			
Mittelfeld	Adam Martin			
	Einwang Manuel			
	Gruber Marco			
	Grübl Manuel			
	Kellhuber Matthias			
	Meyer Stefan			
	Roßmüller Kilian			
	Schmid Dominik			
	Schmölz Sebastian			
	Vogl Oliver			
	Watzinger Franz			
	Werkstetter Maximilian			
	Wieslhuber Daniel			
	Zauner Dominik			
Angriff	Fretschner Tobias			
	Leirich Sascha			
	Peiß Maximilian			

Letzte Spiele:

SV Alzgern – SV Erlbach II 1 : 2

Tore: Zauner Dominik, Grübl Manuel

Vorbereitung:

SV Erlbach II – Geratskirchen II 1 : 1

SV Erlbach II – SV Gumpersdorf 3 : 0

SV Alzgern – SV Erlbach II 1 : 2

SG Tüßling II – SV Erlbach II abg.

SV Aschau II – SV Erlbach II 09.08. 19:30

1. Spieltag: (12.-14.08.)

TSV 66 Polling – SG Markt

TV Kraiburg - Neumarkt-St.Veit II

SG Tüßling II – TSV Taufkirchen

SG Zangberg - SVG Burgkirchen

SV Oberbergkirchen - SV Erlbach II

SV Weidenbach – SpVgg Jettenbach

spielfrei - DJK Emmerting

2. Spieltag: (19.-21.08.)

DJK Emmerting – SV Oberbergkirchen

TSV Taufkirchen - TV Kraiburg

SVG Burgkirchen – SG Markt

SV Erlbach II - TSV 66 Polling

Neumarkt-St.Veit II - SV Weidenbach

SG Zangberg – SG Tüßling II

spielfrei - SpVgg Jettenbach



Mit einem Schlüsselbeinbruch fällt unser Innenverteidiger **Christopher Obermeier** für die nächsten Wochen aus. Zugezogen hat er sich die Verletzung im Heimspiel gegen Dachau. Beim Spiel in Deisenhofen zeigte ihm das Team aber, dass er auch in Abwesenheit ein wichtiger Teil der Mannschaft ist! Auch das Stadionzeitung-Team wünscht gute Besserung.

H. BUMEDER
KIESGRUBE - ERDARBEITEN



Buchmaier 46 1/2
84533 Marktl

Tel. 0 86 78 / 80 26
Fax 0 86 78 / 89 67

WM - Ski Service

Toerringstraße 34
84543 Winhöring

Tel. 0170-2346929
www.wm-skiservice.de



Erfahrung und Wissen aus Tradition. Ideen und Kreativität für die Zukunft!



Unser neues Firmengebäude hat mit 1200qm Platz für kreative Planung und Fertigung inkl. Showroom der Produkte



Über 25 Jahre

Idee - Planung
Fertigung - Montage
alles aus EINER HAND!

Terrassenüberdachungen
Markisen
Gartenzäune u. Tore
Balkonanlagen u. Geländer
Treppen
Eingangsvordächer

UNSERE AUSSTELLUNG und BÜROZEITEN

Montags - Donnerstags von 8:30 - 11:30 Uhr
und 13:30 - 17:00 Uhr

Freitags von 8:30 - 11:30 Uhr
Fachberatung nach tel. Vereinbarung

Im Gewerbepark 6
84307 Eggenfelden
Tel. 08721/1250-444

MMT-INOX

GmbH



www.mmt-inox.de
info@mmt-inox.de

Shop: www.mmt-inox-shop.de

Der SV Erlbach bewirbt auch in der neuen Bayernligasaison über seine "Social-Media-Kanäle" sowie am Spieltag per Ballständer und über Audio-Durchsagen in der Holzbau Grübl Arena den Spieltags-Spielballsponsor.

Durch eine Spende von 100€ können Sie als Privatperson, als Fan & Gönner, aber auch als Firma dem SV Erlbach finanziell unter die Arme greifen.

Wir bedanken uns für das Heimspiel gegen VfR Garching bei der **Spenglerei Andreas Niedersüß GmbH aus Aschau am Inn** für die Übernahme der Ballpatenschaft.



Andreas GmbH
Niedersüß

Wenn auch Sie Spieltags-Spielballsponsor werden wollen, dann melden sie sich entweder per "Social-Media" oder direkt bei der Vorstandschaft.



GASTHOF ERLBACH



Franz und Hedwig Prostmeier
84567 Erlbach · Kreis Altötting
Telefon: 0 86 70 / 2 30

- Gemütliche Einkehr im schönen Holzland
- Auf Wunsch mit Musik und Gesang
- Das nette Lokal für alle Veranstaltungen



84571 Reischach | Eggenfeldener Straße 23
Telefon.: (086 70) 9 88 00 | www.hoelzlwimmer.de
Mo. bis Fr.: 9.00 bis 12.00 und 13.00 bis 18.00
Sa.: 9.00 bis 13.00 | Langer Sa.: 9.00 bis 16.00

Gesundes Wohnen – kreative Küchen

Hözlwimmer

natürlich anders



nutzen sie den heimvorteil
beim kauf ihrer küchen und möbel

Das natürlich andere Möbelhaus in Reischach mit den starken Design-Marken:
h-design, TEAM7, Bretz, freistil, raumplus, mliving, Hüsler Nest, Sembella
und vielen weiteren Top-Herstellern.



MULTROTHERM

INNEN-/AUSSENPUTZ • WDVS ARBEITEN

Adam-Wehnert-Straße 8
84503 Altötting
multrotherm@online.de
www.multrotherm.de

Telefon (0 86 71) 95 87 48
Telefax (0 86 71) 95 87 50
Funk (0176) 600 600 33

MULTROTHERM

INNEN-/AUSSENPUTZ • WDVS ARBEITEN

WWW.SMR-MUEHLDORF.DE



ABFALLENTSORGUNG
CONTAINERDIENST
INDUSTRIEDEMONTAGEN
SCHROTT- & METALL

ÖFFNUNGSZEITEN

MONTAG - DONNERSTAG
07:30 - 17:00 UHR

FREITAGS
07:30 - 15:30 UHR



ENTSORGUNG IST UNSERE STÄRKE

MACHEN SIE SICH KEINE SORGEN, WIR ENTSORGEN!

Unsere Leistungen reichen von der Abfallentsorgung, einem Containerdienst über Industriedemontagen, bis hin zum Schrott- und Metallhandel. Fach- und termingerechte Entsorgung durch unseren eigenen Fuhrpark.



SMR SCHROTT-METALL-RECYCLING GMBH

Adolf-Kolping-Straße 47
84453 Mühldorf am Inn

Telefon: +49 (0) 8631 9859-0
Telefax: +49 (0) 8631 9859-29

2. Mannschaft



stehend: Martin Ronis, Kilian Roßmüller, Dominik Zauner, Lukas Winkler, Lukas Auer, Jonas Rothenaicher, Franz Watzinger, Maxi Werkstetter, Maxi Peiß, Simon Niederleitner, Manfred Adam, Florian Reischl
sitzend: Matthias Kellhuber, Stefan Meyer, Sebastian Schmölz, Martin Adam, Andreas Manghofer, Sascha Leirich, Manuel Einwang, Daniel Wieslhuber, Dominik Schmid

LECHL
BAUSTOFFE
Gumpersdorfer Weg 8 - 84367 Tann/Ndby.
Tel.: 08572/241 und 1660
Fax: 08572/8703
www.lechl-baustoffe.de

◆ Baustoffe
◆ Wand- und Bodenfliesen
◆ Heizöl und Diesel



erDracker[®]
Franz Riedelsheimer & Hamberger Martin

Riedelsheimer GbR Bäckerei
Tel. 08670-227 · 84567 Erlbach · Dorfstr. 4

Thomas Maier
Pflasterbau GmbH



www.pflasterbau-maier.de



Dorfladen Zeilarn
nah & freundlich



Neben den Artikel des täglichen Bedarfs finden sie bei uns auch zahlreiche Produkte aus unserer Region, Käse- und Wurstspezialitäten sowie ein ausgewähltes Bio-Sortiment .

Wir freuen uns auf ihren Besuch!

Hauptstraße 21
84367 Zeilarn
Tel.08572/9174757

Unsere Öffnungszeiten:
MO – FR. 6.30 – 14.00 Uhr 16.00 -18.00 Uhr
SA. 6.30 -13.00 Uhr

Seit 1535 im Dienste der Landwirtschaft

EFKA-Tec Kamhuber

Partner der Landwirtschaft, Forst und Garten

Buch 39, 84567 Erlbach
Tel: 08670/1685
Fax: 08670/1490
www.kamhuber-landtechnik.de



KADER 2. MANNSCHAFT



Adam Martin



Auer Lukas



Einwang Manuel



Eller Christoph



Fretschner Tobias



Gruber Marco



Gröbl Manuel



Kellhuber Matthias



Leirich Sascha



Manghofer Andreas

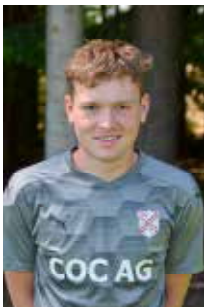

Meyer Stefan



Niederleitner Simon



Peiß Maxi



Roßmüller Kilian



Rothenaicher Jonas



Schmid Dominik



Schmözl Sebastian



Vogl Oliver



Watzinger Franz



Werkstetter Maxi



Wieslhuber Daniel



Winkler Lukas



Zauner Dominik



**Adam Manfred
Co-Trainer**



**Ronis Martin
Trainer**



Golfpark Bad Birnbach

Für alle, die schon immer Golf-Luft schnuppern wollten,
haben wir uns etwas ganz Besonderes einfallen lassen.

Mit der SV Erlbach Eintrittskarte Saison 2019/20

kostet die Teilnahme 5.- €

Ohne SV Erlbach Eintrittskarte 10.- €

(Der Preis gilt unabhängig davon, ob alle Programme oder nur eines davon wahrgenommen wird)

GOLFERKUNDUNGSFAHRTEN IM GOLF CART

JEDEN DIENSTAG 14:00 UHR

Hier erfahren Sie von Herrn Josef Kagerer

alles Wissenswerte über Golf im Allgemeinen und den Bella Vista Golfpark im Besonderen.

SCHNUPPER-SPIEL!GOLF

JEDEN DIENSTAG 15:00 UHR

Unter Anleitung von Herrn Josef Kagerer

haben Sie die Möglichkeit Ihre erste Golferfahrung auf
der Spielgolfanlage zu sammeln

SCHNUPPER-GOLF AUF DER DRIVING RANGE

JEDEN DIENSTAG UND DONNERSTAG 16:00 UHR – 17:30 UHR

Golf-Schnupper-Training auf der Driving Range mit Golflehrer Josef Loher.

Maximale Teilnehmerzahl: 12 Personen

Anmeldung im Bella Vista Sekretariat unter 08563 977400



MEHR GOLFSPASS FÜR ALLE !



BELLA VISTA

Golfpark Bad Birnbach

Reiseprogramm 2022

Holzland

Wir freuen uns auf Sie!

Mehrtagesfahrten - Tagesfahrten - Abendfahrten

Reisen



Ihr Reisepartner
für erlebnisreiche
Busreisen!

Infos, Gutscheine und Buchungen unter:
Telefon 08670-462 und holzland.reisen@gmx.de
Weitere Informationen unter: www.holzlandreisen.com



Frühjahrsrunde 2022 der A-Jugend

Unsere A-Jugend ist in der Herbstrunde als Meister in der Kreisklasse in die Kreisliga aufgestiegen. Die Kreisliga wurde komplett neu eingeteilt und eine Frühjahrsrunde (ohne Auf- und Abstieg) mit zehn Mannschaften gespielt. Dass diese Kreisliga für unsere junge A-Jugend ein hartes Stück Arbeit werden würde, war allen Beteiligten im Vorfeld bewusst. Dementsprechend benötigte die Mannschaft ein paar Wochen, um sich an diese anspruchsvolle Liga zu gewöhnen. Nach den ersten beiden Niederlagen (mit insgesamt zehn Gegentoren) hat man gemerkt, dass in dieser Liga ein „anderer Wind weht“. Die Mannschaft hat dann, mit ein paar taktischen Änderungen, sehr überzeugende Leistungen abgeliefert und gegen den späteren Meister und Vizemeister jeweils nur sehr unglücklich (mit einem Tor Unterschied) verloren. Im Anschluss konnten dann, zu den guten spielerischen Leistungen, auch positive Ergebnisse eingefahren werden. Am Ende der Runde stand der siebte Platz zu Buche, mit dem (bei regulärem Auf- und Abstieg) die Liga gehalten worden wäre. Somit kann man der A-Jugend zu dieser Leistung in der Frühjahrsrunde nur gratulieren und hoffen, dass dieser Weg in der kommenden Saison – auch wieder in der Kreisliga – zusammen weiter gehen wird.

Jugend Patte

ZIMMEREI • HOLZBAU

GRÜBL GmbH

www.holzbau-gruebl.de

Gewerbestr. 19 Telefon: 0 86 71 - 95 73 30
84543 Winhöring info@holzbau-gruebl.de



DachKomplett mit einer Marke

Holzhäuser in Holzrahmen- und Holzmassiv-Bauweise
Computer-Lohnabbund • Dachstuhl • Innenausbau
Altbausanierung • Asbestsachkunde

Eindrücke der Saison 2022 der A+B Jugend



Optik **Mit** **Hörgeräte**

WITTMANN

Ganz Auge und Ohr
SEIT 1948

das Tor immer in Sicht

Altötting
Bahnhofstr. 3-5
08871/6613
altotting@optik-wittmann.de

Burghausen
Merkler Str. 17
08677/5355
burghausen@optik-wittmann.de

Burghausen
Rupertusstr. 8
08879/8639
burghausen@optik-wittmann.de

Hilgers

Landschafts- und Sportplatzbau

84160 Frontenhausen
Sonnleiten 1
Tel. 08732 / 93 11 60
Fax 08732 / 93 11 61
www.sportplatzbau-hilgers.de
info@sportplatzbau-hilgers.de

PARTNER DES

3LSV
BAYERISCHER FUSSBALL-VERBAND
OFFIZIELLER KOMPETENZPARTNER

der Partner im Sportplatzbau... **INTERGREEN**

Rudi Maier
Baubiologie
Sonnöd 9
84567 Erlbach

BAUBIOLOGIE
Rudi Maier
www.gesundes-wohnraumklima.de

Tel. 08670-9180586
Handy 0170-8506057
Fax 08670-9180587

Wir bieten Ihnen folgende Leistungen an:

Baubiologische Messungen

- Raumluftmessung
- Feuchtemessung
- Schimmelanalyse
- Schimmelsanierung
- Schadstoffanalysen
- Messung im Bereich Elektromog HF-NF
- Messung im Bereich Radioaktivität
- Beratung / Seminare / Vorträge
- Thermografie-Untersuchungen
- Bauwerksuntersuchungen

Vertriebspartner

- SolarVenti
- Netatmo
- Bayernluft

Montage der Kollektoren

Kernbohrung

Schimmelsachkundiger
- zertifiziert vom TÜV Süd

**Hier läuft die Ware nicht vom Band
Hier schafft man noch mit Herz und Hand**

**BÄUERLICHE
PRODUKTE**



**HOFMETZGEREI
VON
GASSNER**

**Dofstraße 34
84533 Niedergottsau
Tel.: 08678/8470
Fax.: 08678 / 749792**

Verkauf ab Hofmetzgerei !

Öffnungszeiten:

Di. 8.00 - 12.00 Uhr
Fr. 9.00 - 12.00 Uhr
15.00 - 18.00 Uhr

Schweinefleisch, Rindfleisch, Kalbfleisch
Lammfleisch aus eigener Schlachtung
Wurstwaren aus eigener Produktion
Kartoffel aus eigenem Anbau
Eier von glücklichen, freilaufenden
Hühnern



Kastenhuber & Partner

Steuerberater

Rathausplatz 2, 84307 Eggenfelden
Tel: (0 87 21) 96 09 - 0, Fax: (0 87 21) 74 84
Email: info@kastenhuber-stb.de

www.kastenhuber-stb.de

GARTEN- UND LANDSCHAFTSBAU
ERD- UND ABBRUCHARBEITEN

BAGGERBETRIEB

FREIBUCHNER

Marc

TRANSPORTE

Forsthof 2 . 84508 Burgkirchen a.d. Alz
marcfreibuchner@gmx.de . Tel. 0171 9936823

BAUSTOFF- & SCHÜTTGUTTRANSPORTE
SONDERTRANSPORTE . CONTAINERDIENST

INTERVIEW MIT MANFRED ADAM



Was waren die Gründe beim SVE II ins Trainerteam einzusteigen?

Bis vor einem Jahr war ich einige Zeit als Trainer der A-Jugend der JFG Holzland tätig. Im letzten Winter dann traten die Verantwortlichen des SVE II mit der Frage an mich heran, ob ich mir vorstellen könnte, gemeinsam mit Martin Ronis die Betreuung dieser Mannschaft zu übernehmen. Die Entscheidung fiel mir ziemlich leicht, weil ich viele Spieler dieser jungen Truppe aus meiner Zeit in der A-Jugend bereits kannte und zuversichtlich war, auch zum Rest der Mannschaft einen guten Draht aufbauen zu können.



Wie bist Du bisher mit der Mannschaft und dem Umfeld in Erlbach insgesamt zufrieden?

Zuerst zum Umfeld in Erlbach: Die Fußballplätze und Trainingsbedingungen und -möglichkeiten in Erlbach suchen mit Sicherheit im weiten Umkreis ihresgleichen. Besser könnte man sich das doch gar nicht wünschen. Der Verein an sich ist gut organisiert und strukturiert, hat für Probleme oder Vorschläge immer ein offenes Ohr, was uns Trainern ein relativ sorgenfreies Arbeiten ermöglicht. In unserer sehr jungen Mannschaft herrscht durchwegs positive Stimmung und hohe Leistungsbereitschaft. Der vorhandene Zug spiegelt sich z. B. wider in der hohen Trainingsbeteiligung und der großen Laufbereitschaft in den Vorbereitungsspielen. Innerhalb des Teams herrscht ein starker Zusammenhalt und auch die Neuzugänge wurden inzwischen gut integriert.

Kommenden Sonntag ist das erste Pflichtspiel in Oberbergkirchen, danach eine Woche später Zuhause gegen Polling und dann das Derby in Markt. Wie siehst Du die Zweite aufgestellt, mit welchem Tabellenplatz können die Fans am Saisonende rechnen?

Alle Spieler und auch wir Trainer fiebern dem Saisonstart schon entgegen – endlich geht's richtig los. Wir konzentrieren uns auf unser eigenes Spiel und versuchen, das im Training und Testspielen Erarbeitete in den Punktspielen umzusetzen. Wichtig ist es uns, spielerische Lösungen für die oft noch fehlende Erfahrung und die körperliche Unterlegenheit zu finden. Unsere „Jungen Wilden“ haben großes Potential – wie sie uns in jedem Training beweisen. Wenn sie dies auf den Platz bringen können, ist es möglich, gegen jede Mannschaft zu bestehen. Unser Ziel ist es, möglichst rasch 30 Punkte zu holen, um die Klasse zu sichern. Gerne nehmen wir aber natürlich alle Punkte mit, die wir uns erkämpfen können. Gelingt es uns, die Fehler, die sich bei unseren Jungs noch häufig einschleichen, abzustellen, kann uns und den Fans diese Truppe noch viel Freude bereiten.



Die Wolf System GmbH ist
IHR SPEZIALIST FÜR DEN BAU!

LANDWIRTSCHAFT



BEHÄLTER

FERTIGHAUS



INDUSTRIE & GEWERBE



WOLF SYSTEM GMBH | Am Stadtwald 20 | 94486 Osterhofen | Telefon 09932 37-0 | WWW.WOLFSYSTEM.DE



Das Ziel des
Auswärtsspiels
selbst bestimmen.



Neuötting ▪ Ludwigstraße 115 ▪ Tel.: 08671 / 92918-0



mühdorfer
anwälte

Zieglänsberger ♦ Graf
Sondermaier ♦ Rosenberger

**Rechtsanwälte
in Bürogemeinschaft**

Stadtplatz 79
84453 Mühldorf am Inn

Tel. (08631) 18420-0
Fax (08631) 18420-20

E-Mail

post@muehldorfer-anwaelte.de

www.muehldorfer-anwaelte.de

Wir beraten und vertreten
Sie auf folgenden
Rechtsgebieten:

RAin Karin Zieglänsberger

♦ Erbrecht

**RA Michael Graf,
Fachanwalt für Versicherungsrecht**

♦ Versicherungs- und Verkehrsrecht

RAin Annette Sondermaier

♦ Immobilien- und Vertragsrecht

RA Günter Rosenberger

♦ Familienrecht



Otto Gumpendobler GmbH Bauunternehmen



Q qualityaustria
SYSTEMZERTIFIZIERT
ISO 9001:2008 NR 01064/0

Hauptstraße 19
84567 Perach
www.gumpendobler.de

Fon +49 (0) 86 70-98 87-0
Fax +49 (0) 86 70-98 87-60
bau@gumpendobler.de

F. X. BRUCKNER

www.fxbruckner.de

Getränke

Hobby & Garten

Heimtierbedarf

Baustoffe

Elektro Gaßlbauer

Installation
Kundendienst
Motorenwickerei
Antennenbau
Energietechnik



Elektro Gaßlbauer GmbH
Telefon 0 86 70 - 274

Waldberger Str. 3-5
84571 Reischach/Arbing

FUN
Die Party Arena

Eggenfelden
Schellenbruckplatz 55
Geöffnet jeden **Fr&Sa**
ab 21.00 Uhr und vor Feiertagen

DANCE HALL

BEST CLUBSOUND

PARTY

TOP Djs
SEXY GOGOS
HOT SOUNDS

FOX STADL

TANZEN WIE FRÜHER

STADL FOX PARTY

schon geliked?
facebook.com/FunPartyarena

Programm, Infos, Partypics: WWW.FUN-EGGENFELDEN.de

Direkt am
STADTPLATZ in
NEUÖTTING!

Eiscafé
Veneto



Eine typisch italienische Gelateria



Eiscafé
Veneto

Auf Ihren Besuch freut sich Massimiliano mit Team!

Ludwigstraße 113 | 84524 Neuötting | 08671 5074937



Kranverleih

Schwertransporte

Arbeitsbühnen

Montagen

Mietstapler

Winhöring

Tel. (0 86 71) 88 55-0

Fax (0 86 71) 88 55 55

Burghausen

Tel. (0 86 77) 29 92

Fax (0 86 77) 91 26 29

Maitenbeth/Haag

Tel. (0 80 76) 94 34

Fax (0 80 76) 94 38

e-Mail: info@kranverleih-saller.de

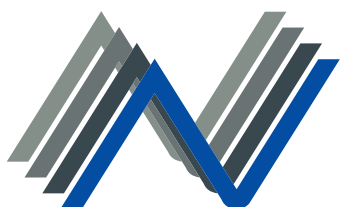

Andreas Niedersüß GmbH

- Spenglerei
- Flachdächer
in Kunststoff-Folien
- Fassaden
in Spenglertechnik

84544 Aschau am Inn
info@spenglerei-niedersuess.de

Telefon 0 86 38 / 982 50 74
Mobil 0171 / 202 8410



www.spenglerei-niedersuess.de

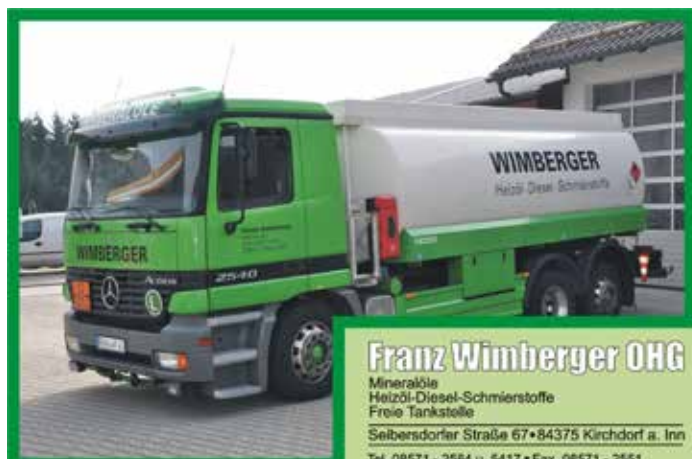

Franz Wimberger OHG

Mineralöle
Heizöl-Diesel-Schmierstoffe
Freie Tankstelle

Seibersdorfer Straße 67 • 84375 Kirchdorf a. Inn
Tel. 08571 - 2564 u. 5417 • Fax. 08571 - 2551
eMail: franzwimberger@t-online.de

Immer eine überdachte Lösung!

kronwitter holzbau GmbH

Gerling 44 • 84533 Markt
Telefon 0 85 72/ 86 05 • Telefax 0 85 72/ 16 31
mail@kronwitter-holzbau.de

- Computer-Lohnabbund
- Sichtkonstruktionen
- Holzhäuser in Holzrahmenbauweise
- Dachstühle
- Dachsanierung
- Dachentwässerung

**Mit einem starken Partner
immer ein Gewinn!**

**Jetzt
beraten
lassen!**

www.rb-nr.de

Wir machen den Weg frei.

Raiffeisenbank



*Gemeinsam
erfolgreich*

Neumarkt-St. Veit – Reischach eG



OSTERIA
PIZZERIA
TROPEA

TEL : 08671/9581115

BURGHÄUSERSTR. 9
84524 NEUÖTTING

PC Reischl www.pc-reischl.de



- Computer • Hard- und Software
- Softwareentwicklung • Support

Adresse:

Florian Reischl
Gallau 12
84567 Erlbach

Kontakt:

Telefon: +49 (0)160 1530322
E-Mail: info@pc-reischl.de
Web: <http://pc-reischl.de>
Facebook: <https://fb.com/PCReischl>

** 30 Jahre * 30 Jahre **

Marien-Apotheke

 **zertifiziert** nach
DIN EN ISO 9001:2008

Christian von Sommogy

**Eggenfeldener Straße 4a
84571 Reischach/Obb.
Telefon 0 86 70 / 98 88-0**
email: marien-apotheke.reischach@t-online.de



**Allopathie - Naturheilmittel - Tierarzneimittel
Babywaage - Milchpumpe**

Elektro-Utz hat viel zu bieten...
Ihr Spezialist für Photovoltaikanlagen

ISDN-Anlagen • Telefon • Elektrogeräte für den Haushalt • Elektro-Werkzeuge • Radio und TV-Geräte mit Antennenbau • Installation von Wärmepumpen • Neu- und Umbauinstallationen

Ihr zuverlässiger Partner in Markt/Stammham
...bei uns wird Kundendienst großgeschrieben!



Elektro-UTZ
84533 Markt-Stammham · Hauptstraße 27 an der B 12
Telefon 0 86 78 / 2 24 und 86 24



HOLZ REITERER

www.holz-reiterer.de

84533 Stammham
Lindenallee 4
Telefon: + 49 (0) 8678 1340
Telefax: + 49 (0) 8678 8999
E-Mail: info@holz-reiterer.de



Bauunternehmen H.P. Werkstetter
Westerndorf 110
84567 Perach
Tel. 0 86 70 / 4 16
Fax 0 86 70 / 18 01
E-Mail info@werkstetter-bau.de

www.werkstetter-bau.de



- HOCHBAU / MASSIVBAU
- GEWERBEBAU
- SANIERUNG
- WDV-SYSTEME
- VERPUTZ
- SCHLÜSSELFERTIGES BAUEN

Aus Meisterhand

Elektroinstallation
Kundendienst
Elektrogeräte
Netzwerktechnik
Sat- und Telefonanlagen



ELEKTRO FÖRG

Schatzhof 30 1/2
84533 Markt
Tel. 08678 749430
Handy 0151 50573631
elektro.foerg@t-online.de



JFG FC Holzland/Inn U15 C-Jugend

PL	Verein	Sp.	G	U	V	Torv.	Tordiff.	Pkt.
▶ 1.	JFG FC Holzland/Inn	8	6	1	1	31:8	23	19
▲ 2.	VfR Garching	8	6	0	2	19:7	12	18
▲ 3.	SV Heimstetten	8	5	1	2	31:7	24	16
▼ 4.	DJK Ingolstadt	8	5	1	2	16:4	12	16
▶ 5.	SC Fürstenfeldbruck	8	5	1	2	32:13	19	16
▶ 6.	SC Eintracht Freising	8	3	1	4	12:22	-10	10
▶ 7.	SpVgg Altenerding	8	2	0	6	11:35	-24	6
▶ 8.	VfB Hallbergmoos	8	1	1	6	9:21	-12	4
▶ 9.	TSV Eching	8	0	0	8	0:44	-44	0

PL	Verein	Sp.	G	U	V	Torv.	Tordiff.	Pkt.
▶ 1.	(SG) Tüßling/Teising II n.a. (11)	5	5	0	0	17:5	12	15
▶ 2.	JFG FC Holzland/Inn II	5	3	0	2	20:13	7	9
▶ 3.	(SG) Aschau/Weidenbach II (9)	5	2	1	2	11:11	0	7
▶ 4.	(SG) Kay/Tengling/Taching	5	2	0	3	12:16	-4	6
▶ 5.	JFG Salzachtal II (9)	5	1	0	4	14:21	-7	3
▶ 6.	SV 66 Oberbergkirchen	5	0	1	4	11:23	-12	1
▶ 7.	DJK SV Pleiskirchen (11) zg.	0	0	0	0	0:0	0	0
▶ 7.	JFG Halsbachtal-Kirchweidach II zg.	0	0	0	0	0:0	0	0

JFG FC Holzland/Inn U13 D-Jugend

PL	Verein	Sp.	G	U	V	Torv.	Tordiff.	Pkt.
▶ 1.	SV Wacker Burghausen II	8	7	0	1	25:8	17	21
▶ 2.	SB Chiemgau Traunstein II	8	6	1	1	19:6	13	19
▶ 3.	(SG) Tüßling/Teising	8	5	1	2	19:10	9	16
▶ 4.	JFG Hochstaufen	8	3	2	3	14:13	1	11
▶ 5.	JFG Halsbachtal-Kirchweidach	8	2	2	4	11:10	1	8
▶ 6.	JFG FC Holzland/Inn	8	2	2	4	7:14	-7	8
▶ 7.	TSV Oberaufkirchen	8	2	1	5	9:20	-11	7
▲ 8.	(SG) Kraiburg/Taufkirchen	8	2	1	5	7:19	-12	7
▼ 9.	(SG) Obing/Pittenhart I	8	1	2	5	7:18	-11	5

PL	Verein	Sp.	G	U	V	Torv.	Tordiff.	Pkt.
▶ 1.	(SG) Neumarkt-St.Veit/Egglkofen	7	7	0	0	42:2	40	21
▶ 2.	SV Weidenbach	7	4	1	2	17:13	4	13
▶ 3.	JFG Ötting/Inn II	7	3	1	3	17:19	-2	10
▲ 4.	(SG) Winhöring/Perach II	7	3	1	3	16:16	0	10
▼ 5.	JFG FC Holzland/Inn II	7	2	2	3	14:27	-13	8
▼ 6.	SV Wacker Burghausen VI n.a.	7	2	1	4	16:22	-6	7
▶ 7.	(SG) Haiming/Markt/Stammham	7	1	2	4	10:18	-8	5
▶ 8.	TSV 66 Polling	7	1	2	4	13:28	-15	5



HEIZUNG. SANITÄR. SOLAR. LÜFTUNG.

RUPERTISTRASSE 30 . 84367 ZEILARN
TEL. 08572 96 99 434 . INFO@SEIDL-KALISCHKO.DE

WWW.SEIDL-KALISCHKO.DE

MANFRED ERBER TRANSPORTE

SULZBERG 62 • 84567 ERLBACH
Tel. 08572/963525 • Fax 08572/963520 • Mobil 0170-8666932

Ihre Druckerei vor Ort



So viel. So gut.

DPS | Druck Brauneis e.K.

08561 910005 • info@dps-druck.de • www.dps-druck.de

PRINT + COPY

T-SHIRTS • **STEMPEL** • MAPPEN • PLANEN • AUFKLEBER • BAUPLÄNE • FOTODRUCK • TASSEN •
PLAKATE • VISITENKARTEN • BROSCHÜREN • LUFTBALLONS • **FOLIENPLOTS** • KARTEN • STIFTE •
FAHNEN • SITZSÄCKE • **BLÖCKE** • BRIEFPAPIER • BEKLEIDUNG • *und vieles mehr..*



maxsolar
energy concepts

GANZHEITLICHE ENERGIESYSTEME

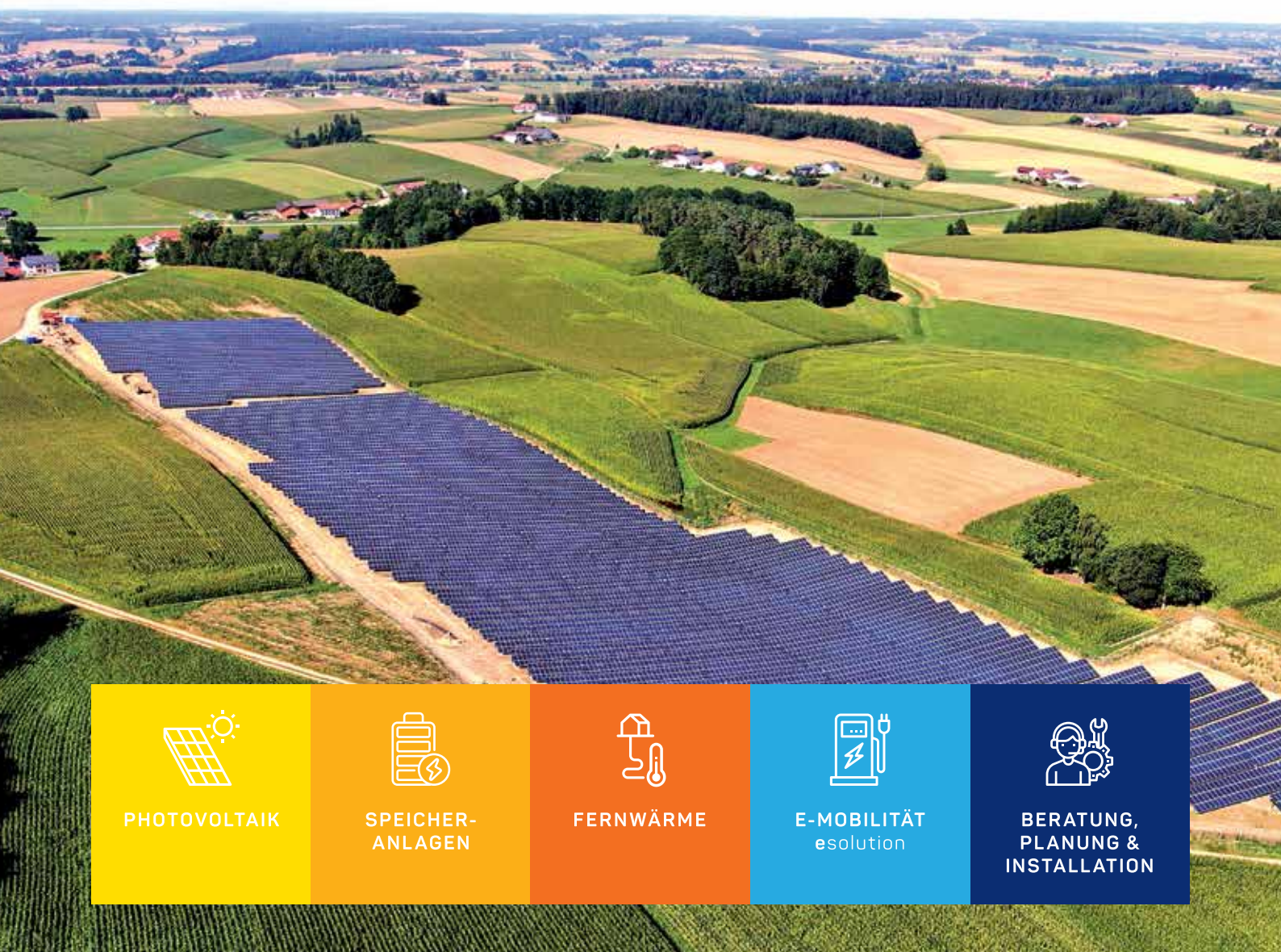

PHOTOVOLTAIK



SPEICHER-
ANLAGEN



FERNWÄRME



E-MOBILITÄT
esolution



BERATUNG,
PLANUNG &
INSTALLATION

maxsolar GmbH
Schmidhamer Straße 22
83278 Traunstein

Standort Grabenstätt
Innerlohener Straße 10
83355 Grabenstätt

Standort Hamburg
Paul-Dessau-Straße 1
22761 Hamburg

Standort München
Dornacher Straße 3
85622 Feldkirchen

www.maxsolar.de

IHR EINRICHTUNGS-EXPERTE FÜR KÜCHEN & MÖBEL!



RuckZuck

KÜCHEN + MÖBEL

www.moebel-ruckzuck.de

KÜCHEN + MÖBEL Karl-Rolle-Straße 43 (Rolle-Gewerbepark)
84307 Eggenfelden • Tel. 087 21/781 65-0

DER KÜCHENFACHMARKT Land Au 27 (Nähe Real Markt)
94469 Deggendorf • Tel. 09 91/27 00 52-0

ÖFFNUNGSZEITEN
Di.-Fr.: 10.00 - 18.30 Uhr, Sa.: 9.30 - 16.00 Uhr
Montags geschlossen.



LANDGASTHOF
LEONBERG

Leonberg 57 1/4 ■ 84533 Marktl ■ Tel.: 0 86 78 / 88 88

ÖFFNUNGSZEITEN BIERGARTEN  nur bei schönem Wetter

Mo-Sa: 17.00 - 23.00 Uhr (warme Küche ab 18.00)

So: 11.00 - 23.00 Uhr (warme Küche ab 11.00)

ÖFFNUNGSZEITEN GASTHAUS

Mi, Fr, So: 19.00 - 23.00 Uhr

REISOHL HEINZ

Neu- und Gebrauchtwagen

84367 Zeilarn; Gewerbegebiet Obertürken 51; Tel. 08572/963031

SG Erlbach/ Gumpersdorf U11 E-Jugend (Kreis Inn-Salzach) 2021/22

Kader U11: Naziraj Osman, Auer Max, Eller Jonas, Werkstetter Quirin, Königsbauer Emanuel, Pettinger Mathias, Rosner Moritz, Meier Valentin, Hinterecker Florian, Waitzhofer Sidney, Steinberger Felix, Haunreiter Sebastian, Reiter Helena, Witzke Nikas

Trainer: Maschberger Beppo, Obermaier Franz, Pettinger Tobias, Rosner Max, Steinberger Gerd

Fr. 29.07.22 Abschlussfahrt:

Besuch des Fußballgolfes in Willaberg bei Bodenkirchen mit anschließendem Übernachtungszeltlager am Gumpersdorfer Sportplatz



Obertürken 24
84367 Zeilarn

Tel.: 08572-8156
Fax : 08572-8494

Mobil : 0172-7203801
E-Mail: minnich1@freenet.de

SG Gumpersdorf/ Erlbach U9 F-Jugend (Kreis Niederbayern West) 2021/22

Kader U9:

Hindera Felix, Maierhofer Michaela, Handow Alexander, Baumgartner Elias, Neziraj Dion, Derezić Leonardo, Hartwig Magdalena, Sachseneder Lukas, Leirich Fabrizio, Binder Josef, Zelger Jonas, Mühlböck Fabian, Thielemann Peter, Minnich Tobias, Preis Simon, Hagl Jonas, Bumeder Xaver

Trainer: Minnich Christoph, Hagl Markus



30.07.22 Heinrich-Sommer-Junior-Cup in Reut 2. Platz

BRK-Kreisverband
Altötting

Bayerisches
Rotes
Kreuz



„Durch eine abwechslungsreiche Ausbildung finde ich meinen Weg, anderen zu helfen.“

Das Rote Kreuz gewährt hilfsbedürftigen Menschen unterschiedslos Hilfe.

Bewirb Dich jetzt unter: kvaltoetting.brk.de/ausbildung

@brk.altotting

Türen, Tore u. Antriebe



- Industrietore
- Garagentore
- Sektionaltore
- Wartung
- Service

BMT Chr. Schmidbauer

Freiung 21 Tel.: 0171 - 4085524
84567 Erlbach Fax: 08670 - 918580



Johann Kaltenhauser
FUHRUNTERNEHMEN

Wolfgrub 35 1/2
84367 Zeilarn
Tel: 08572 - 4 52
Fax: 08572 - 96 95 55

AGRARHANDEL
OSTERHOLZER



FÜRLAUF

Kfz. Meisterbetrieb

84533 Markt/Leonberg 55 1/3

Tel. 08678/350

marcofuerlauf@web.de



Ein Herzliches Danke an Office2 für die schöne neue Dress unserer G- Jugend!



Das Einlaufen beim 1. Heimspiel am 20.07.22 unserer 1. Mannschaft gegen den TSV 1860 München II war ein riesen Highlight für unsere drei Kleinfeldmannschaften!



Ferienprogramm vom 2.08.22 mit 23 teilnehmenden Kinder, war ein super schöner Nachmittag!

J
u
g
e
n
d
p
a
t
e

Vereinslokal
PROSTMEIER

Miteinander ist einfach.



www.spk-aoe-mue.de

Wenn man einen
Finanzpartner hat, der
die Region und ihre
Menschen unterstützt.



Sparkasse
Altötting-Mühldorf

MEHR MENSCH. MEHR LEISTUNG. MEHRWERT.

MATCHPLAN FÜR DEINE ZUKUNFT

ABEL

GRUPPE



Deine Karriere bei der ABEL Gruppe

- Die Mission:** Deine berufliche Zukunft bei uns.
- Das Dreamteam:** ABEL ReTec, ABEL Elektrotechnik, ABEL Mobilfunk
- Die Challenge:** Du als Teil der Energiewende, einer zukunftsfähigen Energieversorgung und des digitalen Wandels.
- Die Strategie:** Deine Zufriedenheit ist unsere Zukunft.
- Der Matchplan:** Bewerbung unter www.abel-gruppe.de, Vorstellungsgespräch, Einstellung: willkommen in Deiner Zukunft.
- Standards:** Zukunftsorientierte Geschäftsbereiche. Sicherer, abwechslungsreicher Job. Unkomplizierte Unternehmensstrukturen. Familienfreundlicher Arbeitgeber. Faire Entlohnung. Jeder zählt.
- Training:** Täglich mit 750 Kollegen. Zudem sind wir Ausbildungsbetrieb seit 1938.
- Dauer der Spiels:** Gerne bis zur Rente.
- Dein Ansprechpartner:** Mathias Moritz,
Tel.: 08634 62 77 373
bewerbung@abel-mobilfunk.de

Wir freuen uns auf Deine Bewerbung.

ABEL

GRUPPE

ZUKUNFTSORIENTIERTE
TECHNOLOGIEN

ABEL Gruppe | Trostberger Str. 6 | 84549 Engelsberg | www.abel-gruppe.de

GRÄFLICHES
HOFBRAUHAUS FREISING
SEIT 1160

Export
HELL



Mit besten Zutaten aus
heimischem Anbau gebraut
und schonend gereift



GRÄFLICHES
HOFBRAUHAUS FREISING
SEIT 1160



Privatbrauerei der Familie Graf zu Toerring-Jettenbach

 **All in**
Tonne
www.all-in-tonne.de

Wir wünschen
weiterhin großen
sportlichen
Erfolg!



Kontakt:
All in Tonne GbR
Holzhamer Str. 26a
84335 Mitterskirchen

Markus Eder 0175-4660359
Thomas Wagner 0179-2035905

 all-in-tonne@web.de

www.all-in-tonne.de

Ohne oder mit Tonne